

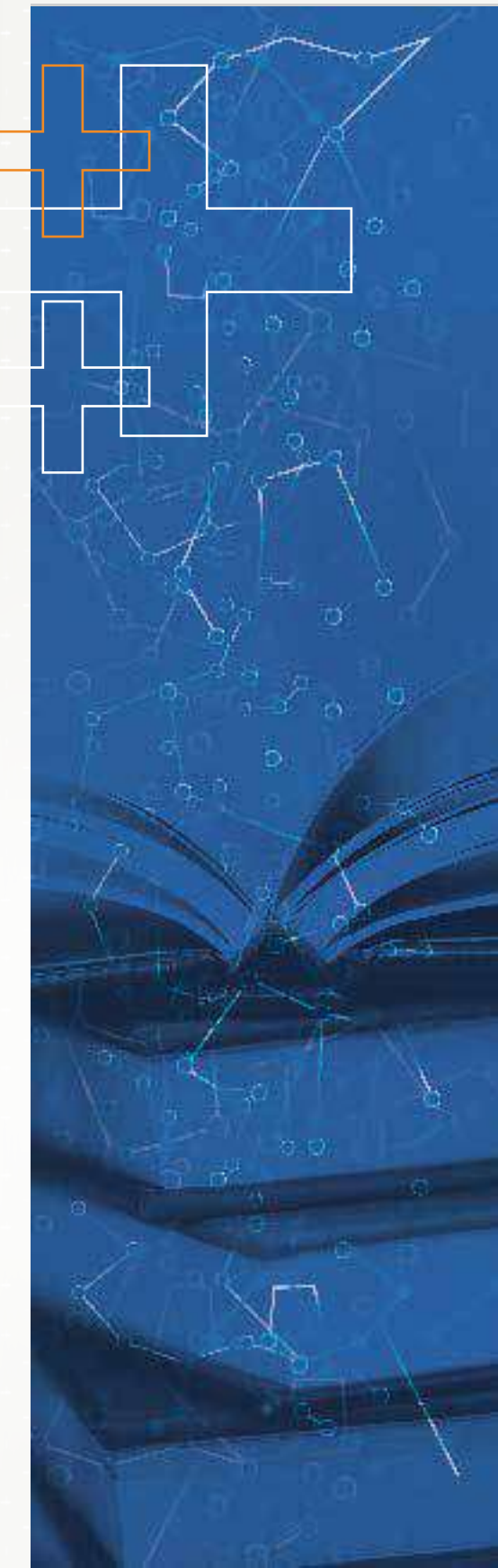

Maestría en
Educación

+ Modalidad Mixta (semipresencial)



¿Por qué estudiar la Maestría en Educación?

De acuerdo con la Encuesta Nacional de Ocupación y Empleo (ENOE 2020-IV) y el Estudio de Egresados UNITEC 2020, quienes estudian una maestría en la UNITEC pueden ganar hasta 90% más que quienes solo tienen una licenciatura.

Los cambios sociales de las últimas décadas y la incorporación de las nuevas tecnologías han originado un replanteamiento del proceso enseñanza-aprendizaje que debe ser tomado en cuenta por los profesionales de la educación.

En este sentido, se requieren líderes capaces de diseñar y dirigir iniciativas orientadas a la calidad en la oferta y gestión educativa, con una perspectiva integradora de la persona y su entorno social. Para la Universidad Tecnológica de México (UNITEC), la educación es el principal motor del desarrollo de personas y comunidades. Los conocimientos, habilidades, destrezas, actitudes y valores que los expertos en educación integran al proceso formativo de niños y adultos son fundamentales para el desarrollo de la sociedad.

El objetivo de esta maestría es formar profesionales capaces de resolver problemas educativos a través de aspectos teórico-metodológicos y práctico-instrumentales del quehacer educativo, así como del uso de las herramientas de evaluación adecuadas y de la tecnología educativa pertinente en función del contexto, con el propósito de mejorar la práctica educativa.





CRECE PROFESIONALMENTE Y PERFECCIONA TUS HABILIDADES Y APTITUDES

En la Maestría en Educación de la UNITEC adquieres conocimientos en:

- + Nuevos modelos educativos y enfoques para el aprendizaje innovadores en el contexto global.
- + Didáctica y métodos de enseñanza basadas en competencias y apoyados en tecnología.
- + Planeación educativa y diseño de planes y programas de estudio.
- + Dirección de centros educativos.
- + Evaluación del aprendizaje y acreditación de la calidad educativa.
- + Legislación y política pública en materia educativa.





Los egresados de la Maestría en Educación encuentran alternativas para resolver problemas de enseñanza-aprendizaje. Su trabajo contribuye a elevar la calidad de la educación en México.

Perfil del egresado

Al concluir tus estudios de maestría podrás:

- + Fundamentar propuestas de inclusión educativa que favorezcan el éxito escolar a partir de la consideración de los aspectos curriculares, sociales y legales relevantes para cada tipo de necesidad.
- + Aplicar métodos, técnicas, herramientas y mejores prácticas de la educación a la resolución de problemas formativos.
- + Proponer y desarrollar planes y programas de estudio, esquemas de evaluación curricular y de la docencia, así como metodologías de trabajo para realizar nuevas y mejores prácticas.
- + Diseñar estrategias de gestión educativa que promuevan la calidad académica, la eficiencia operativa y el desarrollo integral de la comunidad escolar vinculada a un centro educativo.
- + Generar y aplicar instrumentos de medición que permitan evaluar el aprendizaje de forma oportuna y pertinente.



Perfil de ingreso

Pasante o titulado de licenciatura en cualquier área de conocimiento.

Características:

- + Duración: 1 año 8 meses.
- + 15 materias.
- + Obtención de grado sin tesis.



Plan de estudios

Modalidad Mixta (semipresencial)

Eje: Políticas Educativas

- + Pensamiento Educativo.
- + Globalización, Educación y Ciudadanía.
- + Políticas Públicas y Legislación Educativa.

Eje: Proceso Educativo

- + Planeación Educativa y Diseño Curricular.
- + Didáctica y Competencias Docentes.
- + Evaluación del Aprendizaje.

Eje: Retos Educativos Actuales

- + Dilemas Éticos en la Familia y Sociedad.
- + Educación Inclusiva.
- + Mediación Educativa y Resolución de Conflictos.

Eje: Dirección e Innovación Educativa

- + Educación Basada en Competencias.
- + Innovación en Modalidades Educativas.
- + Dirección de Instituciones Educativas.

Eje: Calidad Educativa

- + Evaluación Institucional y de Programas Académicos.
- + Educación Comparada.
- + Acreditación y Certificación Educativa.

¿Quieres terminar en menos tiempo? El esquema intensivo te permite adelantar materias para concluir tu maestría en 1 año 4 meses.

Estudios con Reconocimiento de Validez Oficial de Estudios según Acuerdo Secretarial 142 de fecha 24 de octubre de 1988.
Inscrita en el Grupo 3 del Programa de Mejora Institucional del Acuerdo 17/11/17.

Así son los Posgrados UNITEC

Profesionalizantes, porque...

- + Potencias tu crecimiento profesional y te preparas para nuevas oportunidades.
- + Mantienes actualizados tus conocimientos y habilidades en tu disciplina.
- + Tomas clases con expertos del mundo laboral.

Actualizados, porque...

- + Las materias incluyen temas de actualidad y tópicos prácticos.
- + Cuentas con biblioteca virtual y física para la consulta de las publicaciones más recientes en tu área de conocimiento.
- + Haces uso de la plataforma en línea Blackboard para administrar y consultar los contenidos y materiales de cada materia.

Accesibles, porque...

- + Se ofrecen becas por desempeño académico.
- + Hay facilidades de pago (financiamientos educativos y meses sin intereses).
- + No hay pagos de inscripción o reinscripción.







De calidad, porque...

- + Tus profesores tienen experiencia práctica en la materia que enseñan.
- + Tus profesores tienen estudios de posgrado (maestría o doctorado).





¿Por qué estudiar una maestría en la UNITEC?

-  Más de 55 años de experiencia educativa.
-  9 campus en 5 estados de la república.
-  Comunidad de más de 200 mil egresados.
-  Profesores con experiencia laboral en lo que enseñan.
-  Un egresado de maestría en la UNITEC gana hasta 90% más que quien solo cuenta con una licenciatura.
(ENOE 2020-IV / Estudio de Egresados UNITEC 2020)
-  Respaldo Económico UNITEC.

unitec.mx



800 7UNITEC (864832)



UNITEC



@UNITECMX



unitecmx



YouTube

unitecmex



 **STARS**
RATED FOR EXCELLENCE