

Licenciatura en

Criminología

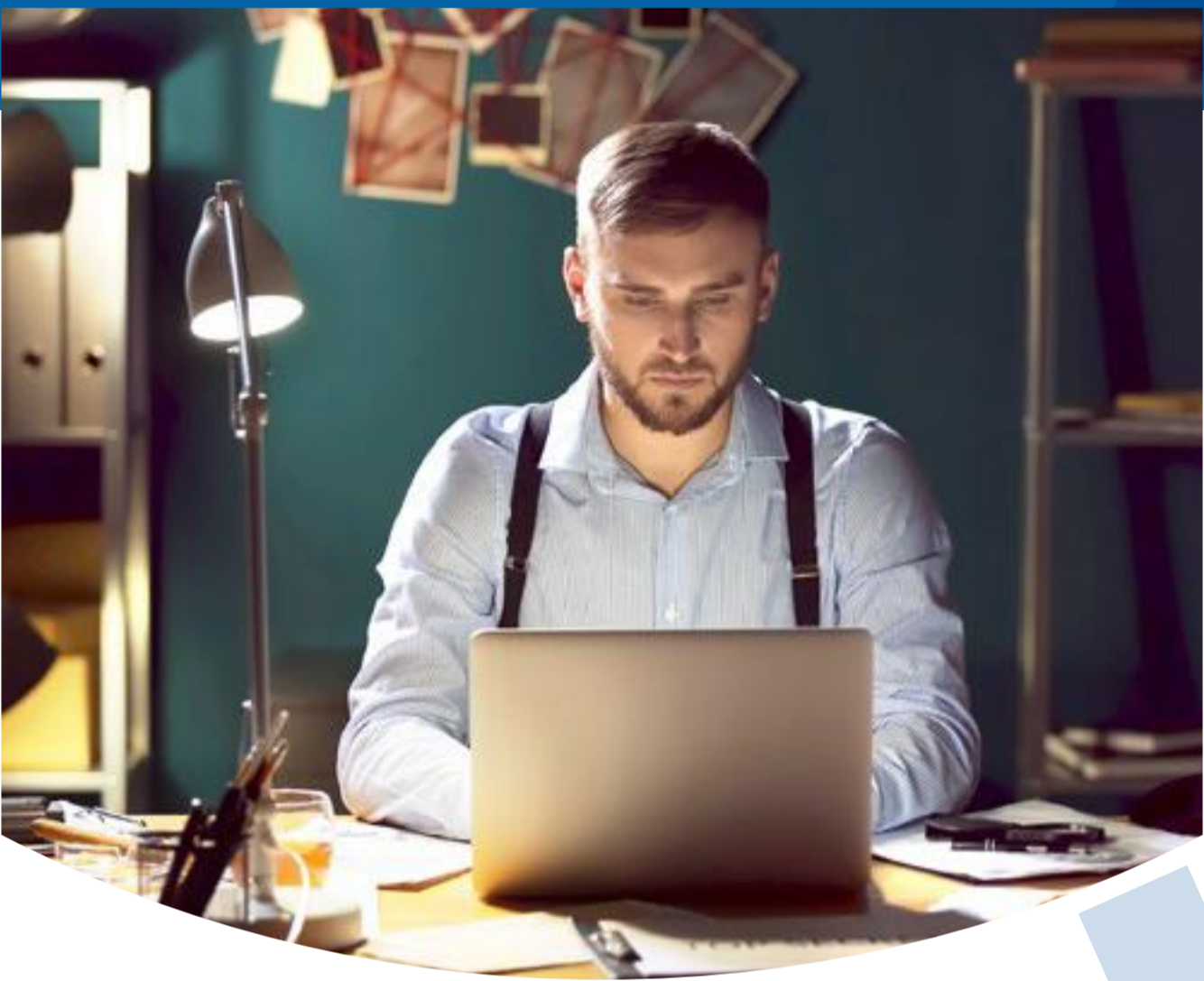

Perfil de ingreso

Esta carrera es para ti si te interesa:

Aplicar diferentes métodos y técnicas de investigación criminológica para identificar y prevenir conductas delictivas

Analizar perfiles criminológicos así como factores entre criminal, víctima y contexto.

Prestar atención a víctimas de un delito basándose en sus derechos humanos y la legislación.

Conocer la legislación en materia penal para su aplicación en la práctica criminológica.



Perfil de egreso

Podrás analizar los diferentes **perfiles criminológicos**.

Serás capaz de **atender a las víctimas de un delito** sobre la base de sus derechos humanos.

Comprenderás y atenderás oportunamente **la raíz de las conductas criminales**.

Conocerás la **legislación en materia penal** para su aplicación en la práctica criminológica.



¿Qué aprenderás?

Aplicar métodos y técnicas de investigación criminológica para esclarecer hechos delictivos.

Dirigir equipos de trabajo dedicados al cumplimiento de la ley, en temas de derecho.

Participar en la **procuración y administración de justicia**, además de actividades de fe pública.

Conocer y aplicar la tipología y genética criminal para la caracterología en distintos casos.



¿Dónde podrás trabajar?

Secretarías federales, estatales y municipales responsables de la seguridad pública.



Agencias del **Ministerio Público.**



Centros de readaptación social y penitenciarios.



Organizaciones No Gubernamentales para la atención de víctimas.



Observatorios ciudadanos enfocados en el fenómeno de la violencia y el delito.



Licenciatura en Criminología

Plan de estudios

4 AÑOS

*Plan de estudios modalidad mixta

1º cuatrimestre

- + Evolución de la psicología
- + Introducción al estudio del derecho
- + Teoría del derecho
- + Ciencia y técnica con humanismo

2º cuatrimestre

- + Análisis y técnicas conductuales
- + Derecho romano
- + Personas y familia
- + Comunicación oral y escrita

3º cuatrimestre

- + Psicopatología
- + Sociología criminológica
- + Teoría del estado
- + Derecho constitucional

4º cuatrimestre

- + Alteraciones del comportamiento humano
- + Criminología I
- + Teoría general del proceso
- + Ciudadanía y desarrollo sustentable

5º cuatrimestre

- + Estadística descriptiva aplicada
- + Criminología II
- + Derecho penal
- + Derechos humanos y control de convencionalidad

6º cuatrimestre

- + Derecho procesal I
- + Victimología
- + Estudio particular de los delitos
- + Lexicología y argumentación jurídica

7º cuatrimestre

- + Derecho procesal II
- + Psicología criminológica
- + Derecho procesal penal
- + Prevención y detección del delito

8º cuatrimestre

- + Perfiles criminales
- + Métodos de la entrevista e interrogatorio
- + Juicios orales en materia penal
- + Delincuencia y responsabilidad social del menor

9º cuatrimestre

- + Perfiles victimales
- + Metodología de la investigación en derecho y criminología
- + Clínica de derecho penal
- + Delincuencia sexual y de género

10º cuatrimestre

- + Derecho procesal constitucional y amparo
- + Métodos y técnicas periciales
- + Política criminológica
- + Delincuencia y violencia familiar

11º cuatrimestre

- + Clínica de derecho procesal constitucional y amparo
- + Derecho victimal
- + Tratamiento penitenciario y post-penitenciario aplicado
- + Delincuencia organizada

12º cuatrimestre

- + Clínica de derecho y criminología
- + Ética y criminología
- + Medios alternativos de solución de controversias
- + Filosofía del derecho

*Los planes de estudio de la UNITEC incluyen materias que han sido diseñadas para cursarse exclusivamente en línea. (Las materias en línea podrán cambiar por el surgimiento de nuevas estrategias de aprendizaje y tecnologías).

Estudios con reconocimiento de validez oficial por Acuerdo Secretarial 142 publicado en el Diario Oficial de la Federación el 24 de octubre de 1988. Institución acreditada por FIMPES (Federación de Instituciones Mexicanas Particulares de Educación Superior, A.C.)



Al cursar estas materias, alcanzando un **promedio mínimo de 8.0** en cada bloque de materias del mismo color, podrás obtener los diplomados en:

Psicología Criminal



Victimología



Derecho Penal



**Sociedad y
Criminología**



Políticas y Prevención de la Delincuencia



Respaldo Económico UNITEC

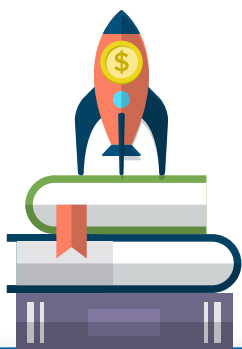

¡No detengas tu futuro!
Estudia con alguno de los
apoyos que la UNITEC te ofrece

+ Bolsa de trabajo de medio tiempo:

Obtén un empleo
de medio tiempo
que te ayude a
pagar tus estudios.
¡Hay más de 10 mil
vacantes disponibles!

+ Becas Académicas de primer ingreso

Se calculan con tu
promedio de grado
anterior y se
renuevan cada
ciclo, siempre y
cuando mantengas
dicho promedio.

+ Financiamientos educativos:

Obtén un crédito educativo para financiar tu
carrera. Un asesor te ofrecerá apoyo a lo largo
del proceso.

Conoce más

UNITEC

+ posibilidades

Tenemos **55 años de experiencia** y calidad académica

Nuestros planes de estudio son diseñados a partir del **análisis de las tendencias** educativas y de las profesiones

Horarios que facilitan estudiar **y trabajar** al mismo tiempo

Respaldo **Económico UNITEC**

Laboratorios equipados y simuladores para **“aprender haciendo”**

Profesores con **experiencia profesional** e índice de **asistencia del 99%**



Tres modalidades: presencial, ejecutiva y en línea

95% de los egresados ya cuentan con trabajo profesional

Egresados logran **resultados superiores** a la media nacional en el EGEL

9 de cada 10 egresados **trabajan en lo que estudiaron**

Bolsa de trabajo con **+ de 39 mil vacantes al año**

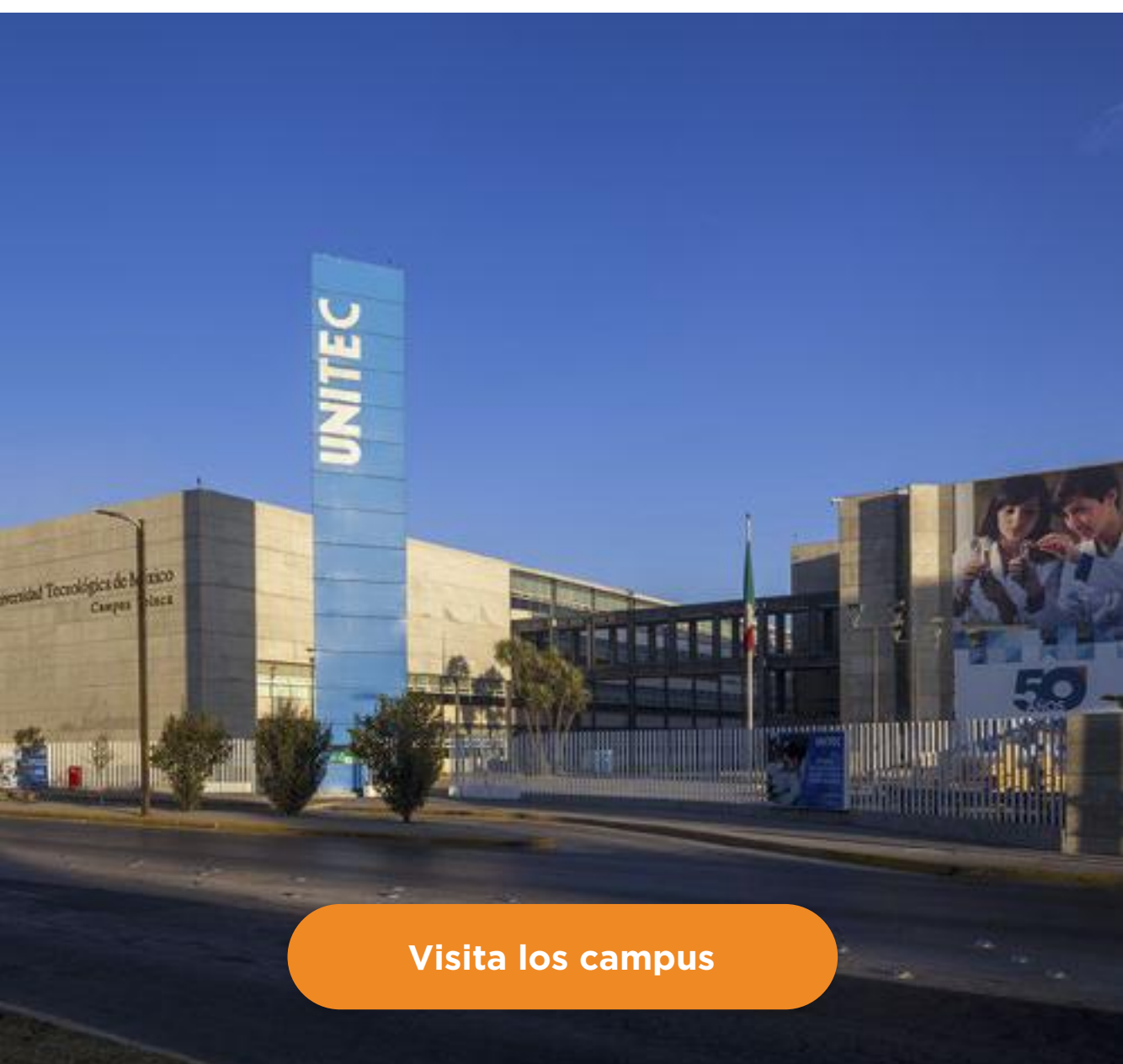

Visita los campus

 Solicita información

 @unitec

 @unitecmx

 unitecmex

 unitec.mx

UNITEC

 800 786 4832