

Preparamos a nuestros estudiantes
para tener
éxito en la universidad



¿Cuál es la preparatoria **ideal**?

Es aquella que entiende y apoya a estudiantes y padres de familia durante la adolescencia, que es una etapa de ajustes.

Los egresados de Prepa UNITEC -reconocida como Preparatoria de Excelencia por la SEP- se desempeñan por encima del promedio de los estudiantes que egresan del bachillerato, tanto de planteles públicos como privados.

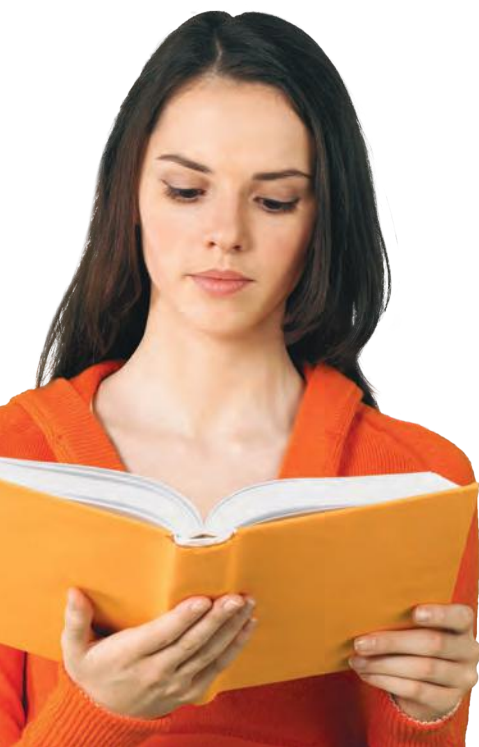

La prepa ideal, por principio, es aquella que brinda...

- Un **ambiente adecuado** que propicia el estudio y la sana socialización, respetando las diferencias de cada estudiante. Este ambiente debe permitirles reafirmar su individualidad.
- Un **entorno seguro y tranquilo** con altos niveles de seguridad.
- **Instalaciones diseñadas para el aprendizaje.**



- Una **formación con valores**, destinada a crear mejores ciudadanos y profesionistas.
- Una **visión a futuro** que impulsa a su hijo para continuar aprendiendo y hacer una carrera universitaria.



Prepa UNITEC
aporta los elementos
esenciales para que
cada estudiante
**descubra su
individualidad** en un
**entorno disciplinado
y seguro** que,
además, permite
a los padres
**seguir de cerca
el desarrollo
de sus hijos.**

La Prepa Universitaria UNITEC
prepara a su hijo para
cursar con éxito sus
estudios profesionales

Elija Prepa Universitaria UNITEC por lo que nos hace **diferentes**

1. Nuestra formación universitaria

Un trato universitario comienza a preparar al alumno para sacar el máximo provecho de su futura experiencia. El contacto cotidiano con este ambiente será clave para ayudarlo a definir su futuro profesional. Nuestra Prepa Universitaria:

- Ofrece un **enfoque práctico** que conecta lo aprendido con la realidad.
- **Brinda acceso directo a profesores** que imparten clases en licenciatura.
- Otorga **pase automático a más de 50 licenciaturas e ingenierías** que ofrece la UNITEC.

2. Orientación vocacional

En Prepa UNITEC ayudamos a que su hijo profile sus intereses a través de múltiples herramientas, como:

• Talleres de formación universitaria.

Destinados a que el alumno elija el área de estudio acorde a sus intereses.

- **Talleres profesiográficos.** Orientados a conocer la aplicación laboral de las carreras que la UNITEC ofrece.

3. Medidas para evitar la deserción escolar

Prepa UNITEC tiene un Centro de Apoyo y Desarrollo Estudiantil (CADE), el cual ayuda al estudiante a:

- **Mejorar sus resultados** y apoyarlos en la resolución de problemas académicos
- Enfrentar **problemas sociales y psicológicos.**

4. Sistema cuatrimestral

Con tres periodos de inicio de clases (enero, mayo y septiembre), da la posibilidad de cursar la prepa en dos o en tres años.

Prepa UNITEC cuenta con la **Certificación Escuelas en Contra del Acoso Escolar** que otorga la Fundación en Movimiento a las instituciones educativas que realizan acciones para **prevenir y erradicar situaciones de violencia en el ámbito escolar.**

Talleres de formación universitaria





En Prepa UNITEC
**no existen costos por
inscripción, reinscripción
ni gastos extraordinarios**

5. Colegiaturas accesibles y transparentes

La educación es la mejor inversión que un padre puede hacer para sus hijos. Prepa UNITEC apoya a las familias con colegiaturas accesibles, sin costos ocultos, cuotas por inscripción o reinscripción ni gastos extraordinarios.



*Varían por campus

Elija Prepa Universitaria UNITEC por lo que nos hace **fuertes**

6. Calidad educativa

- **Programas de estudio actualizados** y con reconocimiento oficial, respaldados por una universidad con más de 50 años de experiencia académica.
- **Modelo Educativo** orientado a la solución de problemas, a los contenidos prácticos y al concepto pedagógico de “aprender haciendo”.
 - Enriquecido con una visión humanista.
 - Ofrece una **formación para el trabajo**.
 - Basado en **espíritu de superación**, esfuerzo y aprendizaje permanente.
 - Brinda una formación **basada en competencias**.
- **Clases a cargo de profesores dedicados**, constantemente capacitados y evaluados, con un nivel de asistencia a clase del 99 por ciento.

7. Ambiente de estudio seguro y tranquilo:

- Todos los campus brindan altos niveles de seguridad a través de unidades caninas, cámaras de seguridad, vigilancia y control de acceso.
- Prepa UNITEC tiene prefectos que cuidan la disciplina dentro de cada plantel.

8. Formación con valores

Alumnos, padres de familia y profesores construyen una cultura basada en la ética y el compromiso social. Se compone de tres elementos:

- **Familia y valores.** Reflexionando en aquellos transmitidos desde casa.
- **Salud y adolescencia.** Apoyando en la detección oportuna de conductas de riesgo, así como en las acciones preventivas.
- **Plan de Vida.** Se acompaña a los jóvenes en la búsqueda de su vocación profesional y personal.

9. Excelentes instalaciones y ubicaciones:

Prepa UNITEC ofrece instalaciones de categoría universitaria, construidas para el quehacer educativo, incluyendo salones de clase, laboratorios, talleres, auditorios y espacios de recreo.





Estudiar en una
Prepa Universitaria, como la de UNITEC,
aumenta en **36%** las posibilidades
de terminar una licenciatura.

Base de Servicios Escolares de la Universidad Tecnológica de México, 2017.



10. Comunicación con padres de familia

El éxito del estudiante implica un trabajo en conjunto entre alumno, institución y padres de familia. Prepa UNITEC ofrece diversas herramientas como:

- **Consulta en línea de boletas de calificación, historial académico y registros de asistencia.**
- **Escuela para padres** a través de talleres, congresos y transmisiones (en redes sociales, como Facebook Live) sobre temas de interés.

- **Alarmas académicas,** que se activan cuando se presenta un bajo desempeño académico, por problemas disciplinarios o cuando hay inasistencias a clases. También se activan cuando el alumno manifiesta una conducta que puede influir en bajo rendimiento.

Plan de estudios **2 años** Modalidad escolarizada

1er cuatrimestre	2° cuatrimestre	3er cuatrimestre	4° cuatrimestre
<ul style="list-style-type: none"> • Matemáticas I • Taller de lectura y redacción I • Estrategias de aprendizaje • Ética y valores • Geografía • Historia de México I • Lengua adicional al español I 	<ul style="list-style-type: none"> • Matemáticas II • Taller de lectura y redacción II • Informática I • Introducción a las Ciencias Sociales • Física • Historia de México II • Lengua adicional al español II 	<ul style="list-style-type: none"> • Matemáticas III • Literatura I • Informática II • Biología I • Química • Historia de nuestro tiempo • Lengua adicional al Español III 	<ul style="list-style-type: none"> • Matemáticas IV • Literatura II • Metodología de la investigación • Biología II • Psicología • Filosofía • Lengua adicional al Español IV • Taller de orientación vocacional

Bloque A Físico Matemático (Ingenierías)	
5° cuatrimestre	6° cuatrimestre
<ul style="list-style-type: none"> • Cálculo diferencial • Temas selectos de física I • Derecho • Ecología y medio ambiente • Tecnología I • Administración I • Temas selectos de química I 	<ul style="list-style-type: none"> • Cálculo integral • Temas selectos de física II • Estructura socioeconómica de México • Calidad y productividad • Tecnología II • Administración II • Temas selectos de química II • Taller de inducción a la licenciatura

Plan de estudios **3 años** Modalidad escolarizada

1er cuatrimestre	2° cuatrimestre	3er cuatrimestre	4° cuatrimestre	5° cuatrimestre	6° cuatrimestre
<ul style="list-style-type: none"> • Matemáticas I • Geografía • Estrategias de aprendizaje • Ética y valores • Taller de lectura y redacción I 	<ul style="list-style-type: none"> • Matemáticas II • Lengua adicional al español I • Introducción a las Ciencias Sociales • Historia de México I • Taller de lectura y redacción II 	<ul style="list-style-type: none"> • Matemáticas III • Lengua adicional al español II • Informática I • Historia de México II • Física 	<ul style="list-style-type: none"> • Matemáticas IV • Lengua adicional al español III • Química • Biología I • Literatura I 	<ul style="list-style-type: none"> • Informática II • Lengua adicional al español IV • Historia de nuestro tiempo • Biología II • Psicología • Taller de orientación vocacional 	<ul style="list-style-type: none"> • Tecnología I • Literatura II • Filosofía • Metodología de la investigación • Ecología y medio ambiente

Bloque A Físico Matemático (Ingenierías)		
7° cuatrimestre	8° cuatrimestre	9° cuatrimestre
<ul style="list-style-type: none"> • Cálculo diferencial • Temas selectos de física I • Derecho • Administración I 	<ul style="list-style-type: none"> • Cálculo integral • Temas selectos de física II • Temas selectos de química I • Estructura socio-económica de México 	<ul style="list-style-type: none"> • Calidad y productividad • Tecnología II • Temas selectos de química II • Administración II • Taller de inducción a la licenciatura

Bloque B
Químico Biológico

5° cuatrimestre

- Cálculo diferencial
- Temas selectos de física I
- Temas selectos de Ciencias de la Salud I
- Ecología y medio ambiente
- Tecnología I
- Administración I
- Temas selectos de química I

6° cuatrimestre

- Cálculo integral
- Temas selectos de física II
- Estructura socioeconómica de México
- Calidad y productividad
- Tecnología II
- Temas selectos de Ciencias de la Salud II
- Temas selectos de química II
- Taller de inducción a la licenciatura

Bloque C
Económico Administrativo

5° cuatrimestre

- Probabilidad y estadística
- Sociología
- Derecho
- Ecología y medio ambiente
- Tecnología I
- Administración I
- Comportamiento organizacional I

6° cuatrimestre

- Matemáticas financieras
- Ciencias de la comunicación
- Estructura socioeconómica de México
- Tecnología II
- Calidad y productividad
- Administración II
- Comportamiento organizacional II
- Taller de inducción a la licenciatura

Bloque D
Derecho y Ciencias Sociales

5° cuatrimestre

- Probabilidad y estadística
- Sociología
- Derecho
- Ecología y medio ambiente
- Tecnología I
- Administración I
- Comportamiento organizacional I

6° cuatrimestre

- Matemáticas financieras
- Ciencias de la comunicación
- Estructura socioeconómica de México
- Historia del arte
- Calidad y productividad
- Administración II
- Comportamiento organizacional II
- Taller de inducción a la licenciatura

Bloque B
Químico Biológico

7° cuatrimestre

- Cálculo diferencial
- Temas selectos de física I
- Temas selectos de Ciencias de la Salud I
- Administración I

8° cuatrimestre

- Cálculo integral
- Temas selectos de física II
- Temas selectos de química I
- Estructura socioeconómica de México

9° cuatrimestre

- Calidad y productividad
- Tecnología II
- Temas selectos de Ciencias de la Salud II
- Temas selectos de química II
- Taller de inducción a la licenciatura

Bloque C
Económico Administrativo

7° cuatrimestre

- Probabilidad y estadística
- Sociología
- Derecho
- Administración I

8° cuatrimestre

- Comportamiento organizacional I
- Matemáticas financieras
- Ciencias de la comunicación
- Estructura socioeconómica de México

9° cuatrimestre

- Calidad y productividad
- Tecnología II
- Administración II
- Comportamiento organizacional II
- Taller de inducción a la licenciatura

Bloque D
Derecho y Ciencias Sociales

7° cuatrimestre

- Probabilidad y estadística
- Sociología
- Derecho
- Administración I

8° cuatrimestre

- Comportamiento Organizacional I
- Matemáticas financieras
- Ciencias de la comunicación
- Estructura socioeconómica de México

9° cuatrimestre

- Calidad y productividad
- Historia del arte
- Administración II
- Comportamiento Organizacional II
- Taller de inducción a la licenciatura

Instalaciones **universitarias**

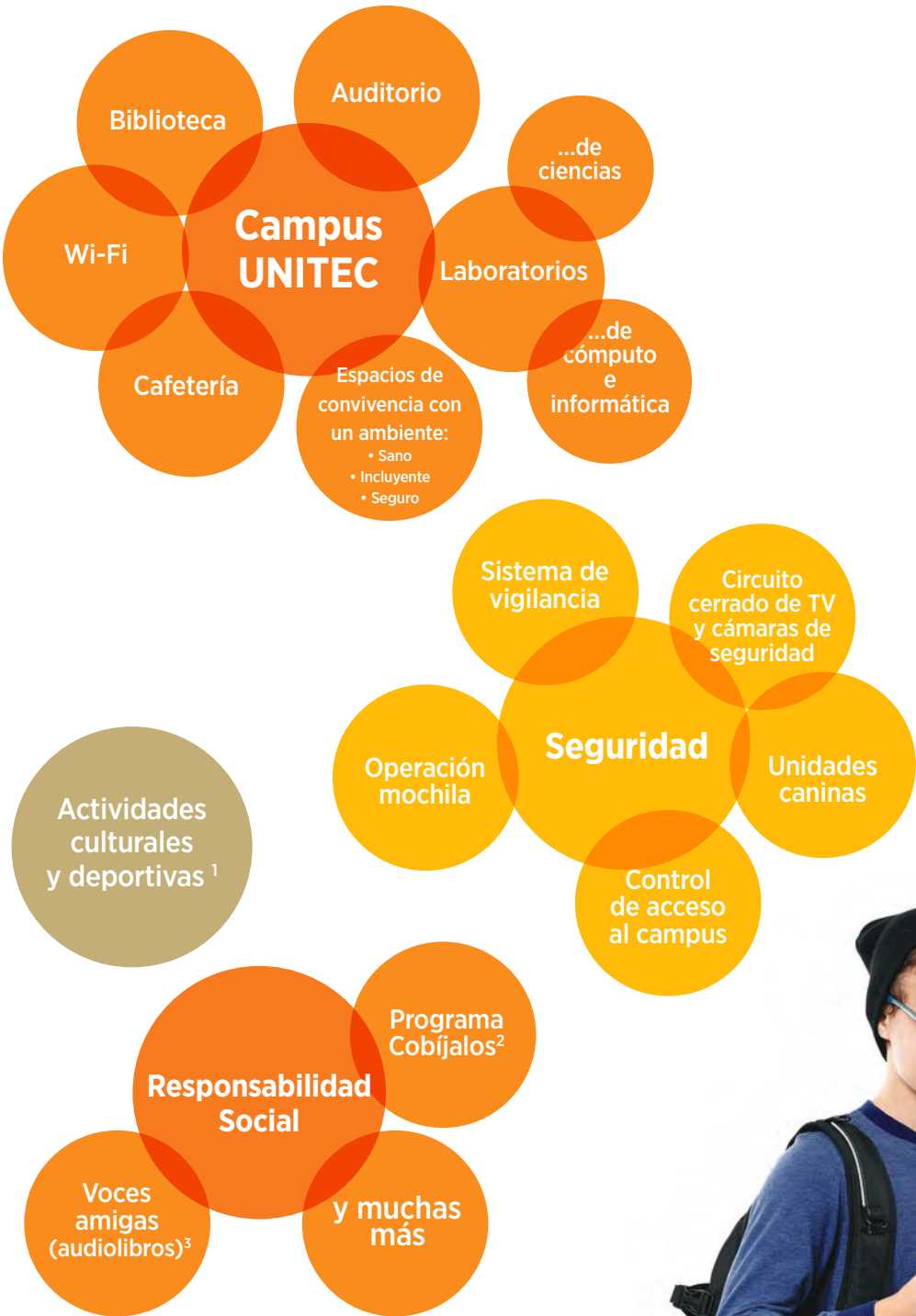

¹Estas actividades varían por campus.

²Recaudación de cobijas y cobertores para donar a las personas que más lo necesitan.

³Audiolibros grabados por los alumnos para personas con debilidad visual o invidentes.

Las **clases**

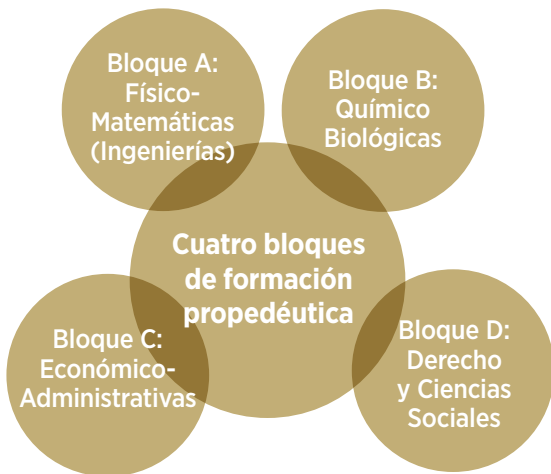

Revalidación de estudios

Para Prepa UNITEC, la prioridad es que más jóvenes terminen este nivel educativo. Por eso, su Programa de Revalidación de Estudios permite acreditar las materias que un estudiante haya cursado y aprobado en otra institución.

El programa se diseñó para quienes consideran que la escuela inicialmente elegida no responde a sus expectativas, y para el alumno que por una u otra razón tuvo que interrumpir sus estudios.

Prepa UNITEC permite revalidar el mayor número de materias cursadas.

Respaldo Económico UNITEC®

Prepa UNITEC otorga Becas Académicas desde el inicio de la prepa, que se asignan de forma automática dependiendo del promedio de egreso de secundaria. Las becas pueden renovarse durante todo el tiempo que duren los estudios, siempre que su hijo mantenga un promedio alto e inscriba las materias que se solicitan, sin darlas de baja.

Además, Prepa UNITEC brinda otras opciones financieras como colegiaturas a plazos, meses sin intereses y crédito educativo. Pregunte por ellos en campus y decida cuál es el que más le conviene.

Conozca el monto de la colegiatura que pagará en unitec.mx/calcula-tu-beca

prepa
UNITEC

está **cerca de ti**

Campus Atizapán

Blvd. Calacoaya N° 7
Col. La Ermita
Atizapán de Zaragoza,
Estado de México, 52970
Acuerdo N° 06/0351
17 de julio, 2006

Campus Ecatepec

Av. Central N° 375
Col. Ejidos Tulpetlac
Ecatepec de Morelos,
Estado de México, 55404
Acuerdo N° 06/0355
19 de julio, 2006

Campus Toluca

Paseo Tollocan N° 701
Col. Santa Ana Tlalpatitlán
Toluca,
Estado de México, 50160
Acuerdo N° 142
24 de octubre, 1988

Campus Marina

Marina Nacional N° 162
Col. Anáhuac
Ciudad de México, 11320
Acuerdo N° 06/0358
20 de julio, 2006

Campus Sur

Calz. Ermita Iztapalapa N° 557
Col. Granjas Esmeralda
Ciudad de México, 09810
Acuerdo N° 06/0356
19 de julio, 2006

unitec.mx/prepa

01800 7UNITEC
8 6 4 8 3 2

 UNITEC

 @UNITECMX

 youtube.com/unitecmex

Estudios con reconocimiento de validez oficial
de la Secretaría de Educación Pública.
Institución del más alto nivel por FIMPES
(Federación de Instituciones Mexicanas
Particulares de Educación Superior, A.C.)

