

Preparamos a nuestros estudiantes  
para tener  
**éxito en la universidad**



# ¿Cuál es la preparatoria **ideal**?

Es aquella que entiende y apoya a estudiantes y padres de familia durante la adolescencia, que es una etapa de ajustes.

**Los egresados de Prepa UNITEC -reconocida como Preparatoria de Excelencia por la SEP- se desempeñan por encima del promedio de los estudiantes que egresan del bachillerato, tanto de planteles públicos como privados.**

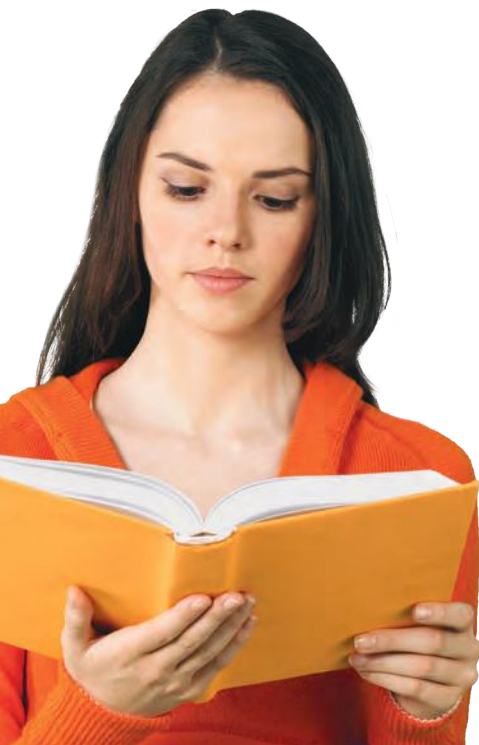

La prepa ideal, por principio, es aquella que brinda...

- Un **ambiente adecuado** que propicia el estudio y la sana socialización, respetando las diferencias de cada estudiante. Este ambiente debe permitirles reafirmar su individualidad.
- Un **entorno seguro y tranquilo** con altos niveles de seguridad.
- **Instalaciones diseñadas para el aprendizaje.**



- Una **formación con valores**, destinada a crear mejores ciudadanos y profesionistas.
- Una **visión a futuro** que impulsa a su hijo para continuar aprendiendo y hacer una carrera universitaria.



Prepa UNITEC  
aporta los elementos  
esenciales para que  
cada estudiante  
**descubra su  
individualidad** en un  
**entorno disciplinado  
y seguro** que,  
además, permite  
a los padres  
**seguir de cerca  
el desarrollo  
de sus hijos.**

**La Prepa Universitaria UNITEC**  
prepara a su hijo para  
cursar con éxito sus  
estudios profesionales

# Elija Prepa Universitaria UNITEC por lo que nos hace **diferentes**

## 1. Nuestra formación universitaria

Un trato universitario comienza a preparar al alumno para sacar el máximo provecho de su futura experiencia. El contacto cotidiano con este ambiente será clave para ayudarlo a definir su futuro profesional. Nuestra Prepa Universitaria:

- Ofrece un **enfoque práctico** que conecta lo aprendido con la realidad.
- **Brinda acceso directo a profesores** que imparten clases en licenciatura.
- Otorga **pase automático a más de 50 licenciaturas e ingenierías** que ofrece la UNITEC.

## 2. Orientación vocacional

En Prepa UNITEC ayudamos a que su hijo profile sus intereses a través de múltiples herramientas, como:

### • Talleres de formación universitaria.

Destinados a que el alumno elija el área de estudio acorde a sus intereses.

### • Talleres profesiográficos.

Orientados a conocer la aplicación laboral de las carreras que la UNITEC ofrece.

## 3. Medidas para evitar la deserción escolar

Prepa UNITEC tiene un Centro de Apoyo y Desarrollo Estudiantil (CADE), el cual ayuda al estudiante a:

- **Mejorar sus resultados** y apoyarlos en la resolución de problemas académicos
- Enfrentar **problemas sociales y psicológicos**.

## 4. Sistema cuatrimestral

Con tres periodos de inicio de clases (enero, mayo y septiembre), da la posibilidad de cursar la prepa en dos o en tres años.

## Talleres de formación universitaria





En Prepa UNITEC  
**no existen costos por  
inscripción, reinscripción  
ni gastos extraordinarios**

### 5. Colegiaturas accesibles y transparentes

La educación es la mejor inversión que un padre puede hacer para sus hijos. Prepa UNITEC apoya a las familias con colegiaturas accesibles, sin costos ocultos, cuotas por inscripción o reinscripción ni gastos extraordinarios.



\*Varían por campus

# Elija Prepa Universitaria UNITEC por lo que nos hace **fuertes**

## 6. Calidad educativa

- **Programas de estudio actualizados** y con reconocimiento oficial, respaldados por una universidad con más de 50 años de experiencia académica.
- **Modelo Educativo** orientado a la solución de problemas, a los contenidos prácticos y al concepto pedagógico de “aprender haciendo”.
  - Enriquecido con una visión humanista.
  - Ofrece una **formación para el trabajo**.
  - Basado en **espíritu de superación**, esfuerzo y aprendizaje permanente.
  - Brinda una formación **basada en competencias**.
- **Clases a cargo de profesores dedicados**, constantemente capacitados y evaluados, con un nivel de asistencia a clase del 99 por ciento.

## 7. Ambiente de estudio seguro y tranquilo:

- Todos los campus brindan altos niveles de seguridad a través de unidades caninas, cámaras de seguridad, vigilancia y control de acceso.
- Prepa UNITEC tiene prefectos que cuidan la disciplina dentro de cada plantel.

## 8. Formación con valores

Alumnos, padres de familia y profesores construyen una cultura basada en la ética y el compromiso social. Se compone de tres elementos:

- **Familia y valores.** Reflexionando en aquellos transmitidos desde casa.
- **Salud y adolescencia.** Apoyando en la detección oportuna de conductas de riesgo, así como en las acciones preventivas.
- **Plan de Vida.** Se acompaña a los jóvenes en la búsqueda de su vocación profesional y personal.

## 9. Excelentes instalaciones y ubicaciones:

Prepa UNITEC ofrece instalaciones de categoría universitaria, construidas para el quehacer educativo, incluyendo salones de clase, laboratorios, talleres, auditorios y espacios de recreo.



Estudiar en una Prepa Universitaria, como la de Unitec, aumenta 36% las posibilidades de terminar una licenciatura\*

\*Base de Servicios Escolares de la Universidad Tecnológica de México, 2017.



Estudiar en una  
**Prepa Universitaria, como la de UNITEC,**  
aumenta en **36%** las posibilidades  
de terminar una licenciatura.

Base de Servicios Escolares de la Universidad Tecnológica de México, 2017.

#### 10. Comunicación con padres de familia

El éxito del estudiante implica un trabajo en conjunto entre alumno, institución y padres de familia. Prepa UNITEC ofrece diversas herramientas como:

- **Consulta en línea de boletas de calificación, historial académico y registros de asistencia.**
- **Escuela para padres** a través de talleres, congresos y transmisiones (en redes sociales, como Facebook Live) sobre temas de interés.



- **Alarmas académicas,** que se activan cuando se presenta un bajo desempeño académico, por problemas disciplinarios o cuando hay inasistencias a clases. También se activan cuando el alumno manifiesta una conducta que puede influir en bajo rendimiento.

# Plan de estudios **2 años**

1er cuatrimestre	2º cuatrimestre	3er cuatrimestre	4º cuatrimestre
<ul style="list-style-type: none"> <li>• Matemáticas I</li> <li>• Taller de lectura y redacción I</li> <li>• Estrategias de aprendizaje</li> <li>• Ética y valores</li> <li>• Geografía</li> <li>• Historia de México I</li> <li>• Lengua adicional al español I</li> <li>• Valores, familia y escuela</li> </ul>	<ul style="list-style-type: none"> <li>• Matemáticas II</li> <li>• Taller de lectura y redacción II</li> <li>• Informática I</li> <li>• Introducción a las Ciencias Sociales</li> <li>• Física</li> <li>• Historia de México II</li> <li>• Lengua adicional al Español II</li> <li>• Prevención de conductas de riesgo</li> </ul>	<ul style="list-style-type: none"> <li>• Matemáticas III</li> <li>• Literatura I</li> <li>• Informática II</li> <li>• Biología I</li> <li>• Química</li> <li>• Historia de nuestro tiempo</li> <li>• Lengua adicional al Español III</li> <li>• Desarrollo de habilidades socio-emocionales</li> </ul>	<ul style="list-style-type: none"> <li>• Matemáticas IV</li> <li>• Literatura II</li> <li>• Metodología de la investigación</li> <li>• Biología II</li> <li>• Psicología</li> <li>• Filosofía</li> <li>• Lengua adicional al español IV</li> <li>• Taller de orientación vocacional</li> </ul>

Bloque A Físico Matemático (Ingenierías)	
5º cuatrimestre	6º cuatrimestre
<ul style="list-style-type: none"> <li>• Cálculo diferencial</li> <li>• Temas selectos de física I</li> <li>• Derecho</li> <li>• Ecología y medio ambiente</li> <li>• Tecnología I</li> <li>• Administración I</li> <li>• Temas selectos de química I</li> <li>• Proyecto de vida</li> </ul>	<ul style="list-style-type: none"> <li>• Cálculo integral</li> <li>• Temas selectos de física II</li> <li>• Estructura socioeconómica de México</li> <li>• Calidad y productividad</li> <li>• Tecnología II</li> <li>• Administración II</li> <li>• Temas selectos de química II</li> <li>• Taller de inducción a la licenciatura</li> </ul>

# Plan de estudios **3 años**

1er cuatrimestre	2º cuatrimestre	3er cuatrimestre	4º cuatrimestre	5º cuatrimestre	6º cuatrimestre
<ul style="list-style-type: none"> <li>• Matemáticas I</li> <li>• Geografía</li> <li>• Estrategias de aprendizaje</li> <li>• Ética y valores</li> <li>• Taller de lectura y redacción I</li> </ul>	<ul style="list-style-type: none"> <li>• Matemáticas II</li> <li>• Lengua adicional al Español I</li> <li>• Introducción a las Ciencias Sociales</li> <li>• Historia de México I</li> <li>• Taller de lectura y redacción II</li> <li>• Valores, familia y escuela</li> </ul>	<ul style="list-style-type: none"> <li>• Matemáticas III</li> <li>• Lengua adicional al español II</li> <li>• Informática I</li> <li>• Historia de México II</li> <li>• Física</li> <li>• Prevención de conductas de riesgo</li> </ul>	<ul style="list-style-type: none"> <li>• Matemáticas IV</li> <li>• Lengua adicional al español III</li> <li>• Química</li> <li>• Biología I</li> <li>• Literatura I</li> <li>• Desarrollo de habilidades socio-emocionales</li> </ul>	<ul style="list-style-type: none"> <li>• Informática II</li> <li>• Lengua adicional al español IV</li> <li>• Historia de nuestro tiempo</li> <li>• Biología II</li> <li>• Psicología</li> <li>• Taller de orientación vocacional</li> </ul>	<ul style="list-style-type: none"> <li>• Tecnología I</li> <li>• Literatura II</li> <li>• Filosofía</li> <li>• Metodología de la investigación</li> <li>• Ecología y medio ambiente</li> </ul>

Bloque A Físico Matemático (Ingenierías)		
7º cuatrimestre	8º cuatrimestre	9º cuatrimestre
<ul style="list-style-type: none"> <li>• Cálculo diferencial</li> <li>• Temas selectos de física I</li> <li>• Derecho</li> <li>• Administración I</li> </ul>	<ul style="list-style-type: none"> <li>• Cálculo integral</li> <li>• Temas selectos de física II</li> <li>• Temas selectos de química I</li> <li>• Estructura socio-económica de México</li> <li>• Proyecto de vida</li> </ul>	<ul style="list-style-type: none"> <li>• Calidad y productividad</li> <li>• Tecnología II</li> <li>• Temas selectos de química II</li> <li>• Administración II</li> <li>• Taller de inducción a la licenciatura</li> </ul>



**Bloque B**  
Químico Biológico

**5° cuatrimestre**

- Cálculo diferencial
- Temas selectos de física I
- Temas selectos de Ciencias de la Salud I
- Ecología y medio ambiente
- Tecnología I
- Administración I
- Temas selectos de química I
- Proyecto de vida

**6° cuatrimestre**

- Cálculo integral
- Temas selectos de física II
- Estructura socioeconómica de México
- Calidad y productividad
- Tecnología II
- Temas selectos de Ciencias de la Salud II
- Temas selectos de química II
- Taller de inducción a la licenciatura

**Bloque C**  
Económico Administrativo

**5° cuatrimestre**

- Probabilidad y estadística
- Sociología
- Derecho
- Ecología y medio ambiente
- Tecnología I
- Administración I
- Comportamiento organizacional I
- Proyecto de vida

**6° cuatrimestre**

- Matemáticas financieras
- Ciencias de la comunicación
- Estructura socioeconómica de México
- Tecnología II
- Calidad y productividad
- Administración II
- Comportamiento organizacional II
- Taller de inducción a la licenciatura

**Bloque D**  
Derecho y Ciencias Sociales

**5° cuatrimestre**

- Probabilidad y estadística
- Sociología
- Derecho
- Ecología y medio ambiente
- Tecnología I
- Administración I
- Comportamiento organizacional I
- Proyecto de vida

**6° cuatrimestre**

- Matemáticas financieras
- Ciencias de la comunicación
- Estructura socioeconómica de México
- Historia del arte
- Calidad y productividad
- Administración II
- Comportamiento organizacional II
- Taller de inducción a la licenciatura

**Bloque B**  
Químico Biológico

**7° cuatrimestre**

- Cálculo diferencial
- Temas selectos de física I
- Temas selectos de Ciencias de la Salud I
- Administración I

**8° cuatrimestre**

- Cálculo integral
- Temas selectos de física II
- Temas selectos de química I
- Estructura socioeconómica de México
- Proyecto de vida

**9° cuatrimestre**

- Calidad y productividad
- Tecnología II
- Temas selectos de Ciencias de la Salud II
- Temas selectos de química II
- Taller de inducción a la licenciatura

**Bloque C**  
Económico Administrativo

**7° cuatrimestre**

- Probabilidad y estadística
- Sociología
- Derecho
- Administración I

**8° cuatrimestre**

- Comportamiento organizacional I
- Matemáticas financieras
- Ciencias de la comunicación
- Estructura socioeconómica de México
- Proyecto de vida

**9° cuatrimestre**

- Calidad y productividad
- Tecnología II
- Administración II
- Comportamiento organizacional II
- Taller de inducción a la licenciatura

**Bloque D**  
Derecho y Ciencias Sociales

**7° cuatrimestre**

- Probabilidad y estadística
- Sociología
- Derecho
- Administración I

**8° cuatrimestre**

- Comportamiento Organizacional I
- Matemáticas financieras
- Ciencias de la comunicación
- Estructura socioeconómica de México
- Proyecto de vida

**9° cuatrimestre**

- Calidad y productividad
- Historia del arte
- Administración II
- Comportamiento Organizacional II
- Taller de inducción a la licenciatura

# Instalaciones **universitarias**

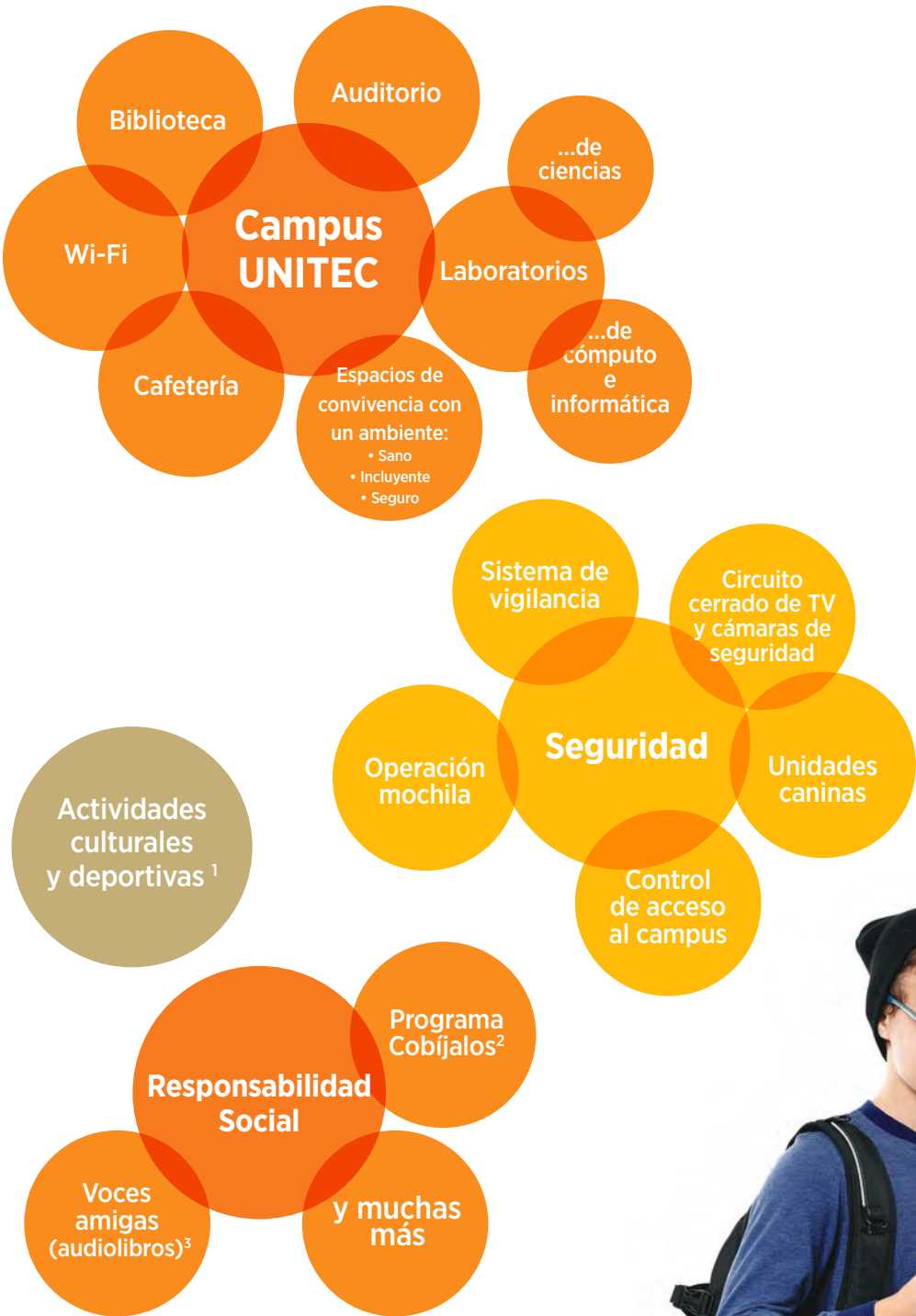

<sup>1</sup>Estas actividades varían por campus.

<sup>2</sup>Recaudación de cobijas y cobertores para donar a las personas que más lo necesitan.

<sup>3</sup>Audiolibros grabados por los alumnos para personas con debilidad visual o invidentes.

# Las **clases**

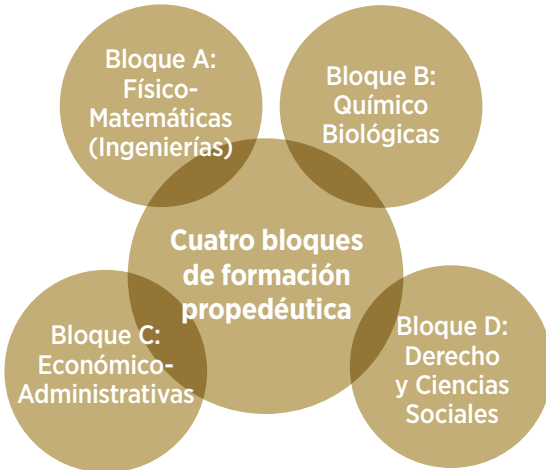

## Revalidación de estudios

Para Prepa UNITEC, la prioridad es que más jóvenes terminen este nivel educativo. Por eso, su Programa de Revalidación de Estudios permite acreditar las materias que un estudiante haya cursado y aprobado en otra institución.

El programa se diseñó para quienes consideran que la escuela inicialmente elegida no responde a sus expectativas, y para el alumno que por una u otra razón tuvo que interrumpir sus estudios.

**Prepa UNITEC permite revalidar el mayor número de materias cursadas.**

## Respaldo Económico UNITEC®

Prepa UNITEC otorga Becas Académicas desde el inicio de la prepa, que se asignan de forma automática dependiendo del promedio de egreso de secundaria. Las becas pueden renovarse durante todo el tiempo que duren los estudios, siempre que su hijo mantenga un promedio alto e inscriba las materias que se solicitan, sin darlas de baja.

Además, Prepa UNITEC brinda otras opciones financieras como colegiaturas a plazos, meses sin intereses y crédito educativo. Pregunte por ellos en campus y decida cuál es el que más le conviene.

Conozca el monto de la colegiatura que pagará en [unitec.mx/calcula-tu-beca](http://unitec.mx/calcula-tu-beca)

*prepa*  
**UNITEC**

está **cerca de ti**

### **Campus Guadalajara**

Calzada Lázaro Cárdenas No. 405  
Col. Fracc. Prados Tlaquepaque  
San Pedro Tlaquepaque,  
Jalisco, 45580  
Acuerdo N° 17/1220  
27 de enero de 2017

### **Campus León**

Blvd. Juan Alonso de Torres Ote. N° 1041  
Col. San José del Consuelo  
León, Guanajuato, 37200  
Acuerdo N° 17/1227  
14 de febrero de 2017

**unitec.mx/prepa**

**01800 7UNITEC**  
**8 6 4 8 3 2**

 UNITEC

 @UNITECMX

 [youtube.com/unitecmex](https://www.youtube.com/unitecmex)

Estudios con reconocimiento de validez oficial  
de la Secretaría de Educación Pública.  
Institución del más alto nivel por FIMPES  
(Federación de Instituciones Mexicanas  
Particulares de Educación Superior, A.C.)

